



Legenda

- Stazione Radio Base presente a catasto ARPAV*
- n° Numero impianto (vedi Tav. 1.1.1.2.1.3.1.4. Rel. Tec. cap. 5.1)

Aree di Progetto

- Area di progetto idonea per l'installazione degli impianti di telefonia mobile (vedi Rel. di Progetto)

ID	Descrizione	Ubicazione
P1	Impianto sportivo	Via Giuseppe Gagliardotti
P3	Impianto sportivo	Via Antonio Rosmini
P4	Area verde	Via Sartori
P6	Stadio Romeo Meniti	Viale Stadio
P7	Fabbricati ERP	Stradella Baracche
P8	Palazzo Trisino - Baston	Corso Andrea Palladio
P9	Biblioteca Palazzo Costantini. Biblioteca Palazzo S. Giacomo	Contrada Ride
P10	Area	Via dei Cappuccini, via Monte Lovetto
P11	Parcheggio ed area libera	Via Battaglione Framarin
P12	Area verde	Viale delle Fornaci
P13	Area libera e deposito	Viale delle Fornaci
P14	Area	Via Genova
P15	Impianto sportivo	Via Monsignor Onisto Amalato

— Confine comunale

* Fonte: SIRAV - Agenzia Regionale per la Prevenzione e Protezione Ambientale del Veneto

Provincia di Vicenza

COMUNE DI VICENZA



PIANO COMUNALE PER LA LOCALIZZAZIONE DEGLI IMPIANTI DI TELEFONIA MOBILE
ELABORATO REDATTO AI SENSI DELLA LEGGE QUADRO n. 36 DEL 22.02.01 E DELLA CIRCOLARE n. 12 DEL 12.07.2001



TAVOLA

4.2

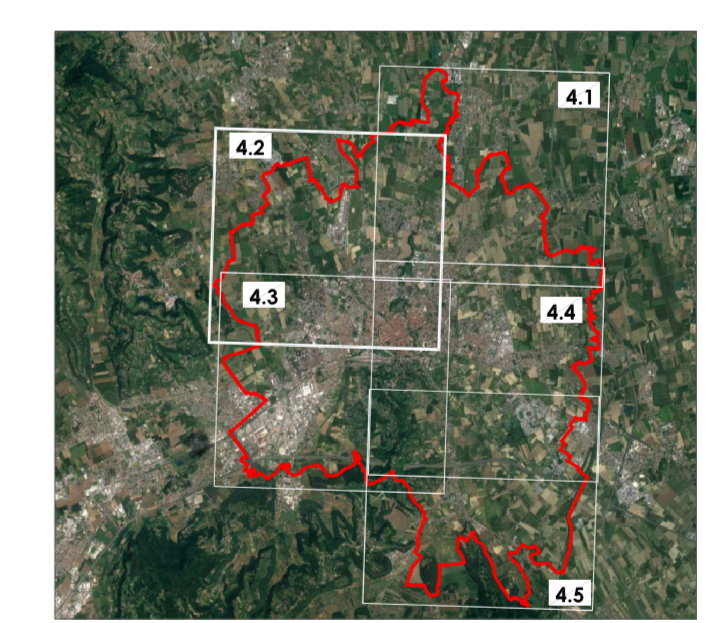
PROGETTO



Regione Veneto

<p>Progettista Ing. MASSIMO BRATT Ordine degli Ingegneri di Venezia n° 3853</p>   <p>Via dell'Artigianato, 20 30030 Tombelle di Vigonovo (VE) Tel.: 049 980 1745; Fax: 049 980 1746 e-mail: info@sinproambiente.com www.sinproambiente.com</p>	
Sindaco Achille Variati	Delibera di adozione
Responsabile del procedimento Ing. Maurizio Troppelle	Delibera di approvazione definitiva
Scala 1:10.000	Versione 01
Nome File Tav.4 Progetto.dwg	Data Aggiornamento Marzo 2018

A termini di legge ci riserviamo la proprietà di questo documento con divieto di riproduzione o di ristampa nota a terzi senza la nostra autorizzazione